ශ්‍රී ලංකා ප්‍රජාතාන්ත්‍රික සමාජවාදී ජනරජයේ ගැසට් පත්‍රය

අති විශෙෂ

இலங்கைச் சனநாயக சோசலிசக் குடியரசு வர்த்தமானப் பத்திரிகை

அதி விசேஷமானது

අංක 2400/23 - 2024 සැප්තැම්බර් මස 05 වැනි බ්‍රහස්පතින්දා - 2024.09.05

2400/23 ஆம் இலக்கம் - 2024 ஆம் ஆண்டு செத்தெம்பர் மாதம் 05 ஆந் திகதி வியாழக்கிழமை

(அரசாங்கத்தின் அதிகாரத்துடன் பிரசுரிக்கப்பட்டது)

பகுதி I : தொகுதி (I) - பொது

அரசாங்க அறிவித்தல்கள்

காடு பேணற் கட்டளைச் சட்டம்

1966 ஆம் ஆண்டின் 13 ஆம் இலக்க (மீள் பதிப்பு) சட்டத்தினாலும், 1979 ஆம் ஆண்டின் 56 ஆம் இலக்கச் சட்டத்தினாலும், 1982 ஆம் ஆண்டின் 13 ஆம் இலக்கச் சட்டத்தினாலும், 1988 ஆம் ஆண்டின் 84 ஆம் இலக்கச் சட்டத்தினாலும், 1995 ஆம் ஆண்டின் 23 ஆம் இலக்கச் சட்டத்தினாலும், 2009 ஆம் ஆண்டின் 65 ஆம் இலக்கச் சட்டத்தினாலும் திருத்தப்பட்ட 1907 ஆம் ஆண்டின் 16 ஆம் இலக்க (451 வது அத்தியாயமான) காடு பேணற் கட்டளைச் சட்டத்தின் 4(1) ஆம் உபபிரிவுடன் சேர்த்து வாசிக்கப்பட வேண்டிய 3 (1) ஆம் பிரிவின் கீழான கட்டளை.

கட்டளை

1966 ஆம் ஆண்டின் 13 ஆம் இலக்க (மீள் பதிப்பு) சட்டத்தினாலும், 1979 ஆம் ஆண்டின் 56 ஆம் இலக்கச் சட்டத்தினாலும், 1982 ஆம் ஆண்டின் 13 ஆம் இலக்கச் சட்டத்தினாலும், 1988 ஆம் ஆண்டின் 84 ஆம் இலக்கச் சட்டத்தினாலும், 1995 ஆம் ஆண்டின் 23 ஆம் இலக்கச் சட்டத்தினாலும், 2009 ஆம் ஆண்டின் 65 ஆம் இலக்கச் சட்டத்தினாலும் திருத்தப்பட்ட (451 வது அத்தியாயமான) காடு பேணற் கட்டளைச் சட்டத்தின் 4(1) வது உபபிரிவுடன் சேர்த்து வாசிக்கப்படும் 3(1) வது உபபிரிவின் கீழ் வனசீவராசிகள் மற்றும் வன வளப் பாதுகாப்பு அமைச்சராகிய எனக்கு அளிக்கப்பட்ட தத்துவங்களின் பயனைக்கொண்டு கீழே காட்டப்பட்டுள்ள அட்டவணையில் குறிப்பிடப்பட்டுள்ள எல்லைக்குள் அமைந்துள்ள ஹெக்டயார் 32.0 விஸ்தீரணத்தைக் கொண்ட அரச காணியை 2024 ஆம் ஆண்டு ஓகத்து மாதம் 29 ஆம் திகதி **தொடக்கம் கந்தசாமிநகர் 2 ஒதுக்கக் காடு** என இத்தால் பிரகடனப்படுத்துகின்றேன்.

பவித்ரா வன்னிஆரச்சி,
வனசீவராசிகள் மற்றும் வனவளப் பாதுகாப்பு அமைச்சர்.

வனசீவராசிகள் மற்றும் வனவளப் பாதுகாப்பு அமைச்சு,
இலக்கம் 07, ஹெக்டர் கொப்பேகடுவ மாவத்தை,
கொழும்பு 07,
2024, ஓகத்து 29.

இவ் அதிவிசேட வர்த்தமானியை www.documents.gov.lk *எனும் இணையத்தளத்திலிருந்து பதிவிறக்கம் செய்ய முடியும்.*

அட்டவணை

இலங்கையின், வடக்கு மாகாணத்தின், வவுனியா மாவட்டத்தின், வெங்கலச்செட்டிகுளம் பிரதேச செயலாளர் பிரிவினுள் அமைந்துள்ள ஹெக்டயார் 32.0 விஸ்தீரணத்தைக் கொண்ட கீழே பூகோள நிலைப்படுத்தல் ஒருங்கிணைப்புக்களில் காட்டப்பட்டுள்ள பிரதேசத்தினுள் அமைந்துள்ள அரசாங்கக் காணி (அளவீட்டுத் திட்டம், பூகோள நிலைப்படுத்தல் ஒருங்கிணைப்பு EPSG : 5234 திட்டமாகும்.)

இலக்கம்	கிழக்கு நெட்டாங்கு	வடக்கு அகலாங்கு
1	150962	390724
2	151077	390609
3	151132	390668
4	151357	390472
5	151301	390428
6	151407	390358

இலக்கம்	கிழக்கு நெட்டாங்கு	வடக்கு அகலாங்கு
7	151381	390236
8	151298	390195
9	151269	390244
10	151195	390144
11	151105	390112
12	151002	390125

இலக்கம்	கிழக்கு நெட்டாங்கு	வடக்கு அகலாங்கு
13	150847	390144
14	150633	390266
15	150695	390427
16	150770	390667

ஆரம்ப ஒருங்கிணைப்பான (கிழக்கு நெட்டாங்கு 150962 வடக்கு அகலாங்கு 390724) தொடக்கம் இறுதி ஒருங்கிணைப்பான (கிழக்கு நெட்டாங்கு 150770, வடக்கு அகலாங்கு 390667 வரையும், மற்றும் அதிலிருந்து மீண்டும் ஆரம்ப ஒருங்கிணைப்பான (கிழக்கு நெட்டாங்கு 150962, வடக்கு அகலாங்கு 390724) வரையும் புள்ளிகளை முறையே இணைக்கின்ற நேர்கோட்டினால் சூழப்பட்ட இடப் பரப்பாகும்.

விஸ்தீரணம் - ஹெக்டயார் 32.0

EOG 09 - 0040/1

காடு பேணற் கட்டளைச் சட்டம்

அறிவித்தல்

1966 ஆம் ஆண்டின் 13 ஆம் இலக்க (மீள் பதிப்பு) சட்டத்தினாலும், 1979 ஆம் ஆண்டின் 56 ஆம் இலக்கச் சட்டத்தினாலும், 1982 ஆம் ஆண்டின் 13 ஆம் இலக்கச் சட்டத்தினாலும், 1988 ஆம் ஆண்டின் 84 ஆம் இலக்கச் சட்டத்தினாலும், 1995 ஆம் ஆண்டின் 23 ஆம் இலக்கச் சட்டத்தினாலும், 2009 ஆம் ஆண்டின் 65 ஆம் இலக்கச் சட்டத்தினாலும் திருத்தப்பட்ட 1907 ஆம் ஆண்டின் 16 ஆம் இலக்க (451 வது அத்தியாயமான) காடு பேணற் கட்டளைச் சட்டத்தின் 63 வது பிரிவின் கீழ் எனக்கு அளிக்கப்பட்ட தத்துவங்களின் பயனைக்கொண்டு மேலே காட்டப்பட்டுள்ள கட்டளையில் குறிப்பிடப்பட்டுள்ள **கந்தசாமிநகர் 2 ஒதுக்கக்காடு காடு** பேணுநர் தலைமை அதிபதியின் தனிக்கட்டுப்பாட்டுக்கு உட்பட்டதென இத்தால் அறியத் தருகின்றேன்.

பவித்ரா வன்னிஆரச்சி,
வனசீவராசிகள் மற்றும் வனவளப் பாதுகாப்பு அமைச்சர்.

வனசீவராசிகள் மற்றும் வனவளப் பாதுகாப்பு அமைச்சு,
இலக்கம் 07, ஹெக்டர் கொப்பேகடுவ மாவத்தை,
கொழும்பு 07,
2024, ஓகத்து 29.

Declaration of Kandasami Nagar 02 Forest - KAN/PR/01

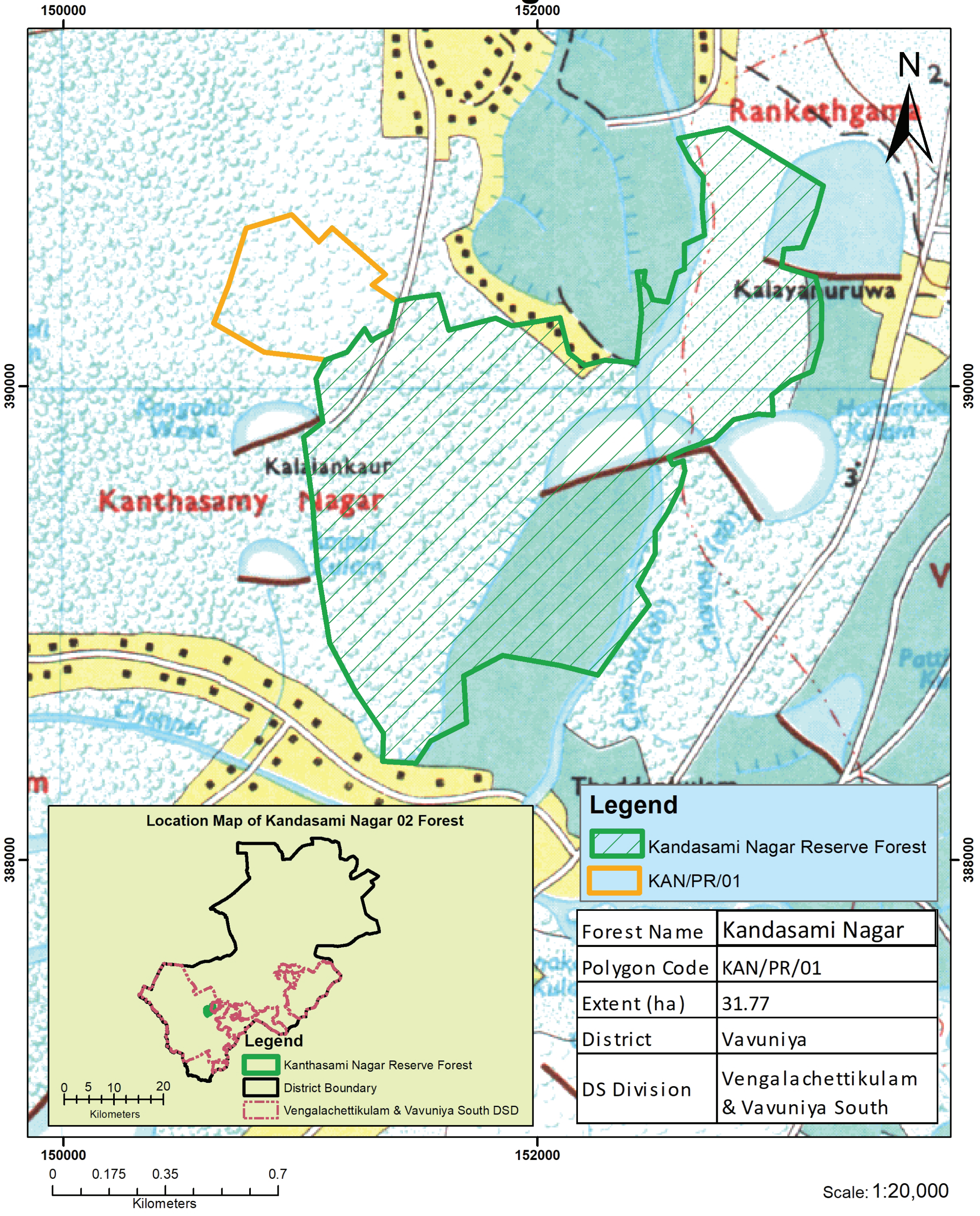

Forest Name	Kandasami Nagar
Polygon Code	KAN/PR/01
Extent (ha)	31.77
District	Vavuniya
DS Division	Vengalachettikulam & Vavuniya South

EOG 09 - 0040/2